



救世軍天鑰家庭及兒童發展中心 (支援有特別需要兒童及家庭)
The Salvation Army
SKY Family and Child Development Centre
(Support children with special needs & their families)



立即Like! 緊貼
最新活動資訊

救世軍是一個國際基督教教會和慈善組織，致力於塑造生命、關懷社群和造就信徒，自1930年起服務香港社會，因著神的愛積極回應本土需要，向處於危難和天災中的人提供援助，工作包括：傳揚福音、支援困難中的家庭、關懷弱勢長者、啟迪兒童及青少年、扶持殘障人士、扶助邊緣社群及救援災民。

活動季刊
2021年
9月-12月

旺角中心：旺角廣東道982號嘉富商業中心1樓102室(旺角港鐵站E1出口，步行約5分鐘)
灣仔中心：灣仔救世軍街6號教育及發展中心4樓403室(灣仔港鐵A3出口，步行約10分鐘)
電話：3619 0191 (旺角) / 2893 2537 (灣仔)
傳真：3619 0194 (旺角) / 2893 2535 (灣仔)
電郵：sky.rse@hkm.salvationarmy.org
網址：<http://www.salvationarmy.org.hk/ssd/sky>
Facebook：<https://www.facebook.com/saskycentre>



目錄

單位介紹	P.1
「天賦寶寶」 跨專業密集式兒童訓練課程	P.2-3
特殊幼兒互作服務	P.4
社會互作服務	P.5
「在乎你」家庭支援計劃	P.6
職業治療服務、 物理治療服務	P.7
臨床心理/教育心理服務、 言語治療服務	P.8
暑期活動體驗日回顧	P.9
專家分享	P.10
救世軍服務單位介紹	P.11
報名方法	P.12
筆記	P.13



單位介紹

天鑰家庭及兒童發展中心

SKY Family and Child Development Centre

專為有特別需要的幼兒、兒童及青少年和其家庭提供以「家庭為本」及「伙伴同行」的全方位專業支援服務。本單位的旺角中心於2018年11月正式啟用。中心設有感覺統合室、言語治療室、心理輔導室、小組活動室及心靈綠洲等，每間房間都為有特別需要的孩子及家庭而設計。



服務理念

- ★ SKY = Special Keys for You
- ★ 我們相信每個有特別需要的孩子都擁有天賦潛能、每個家庭都蘊含着寶貴的資源及能量。我們的服務團隊會與孩子及家庭成員一起尋找屬於他們獨特的「鑰匙」，開啟通往「希望之門」，讓孩子的特色和專長得以發掘及能被人欣賞、家庭內在的力量得以善用和發揮；家庭成員間能夠攜手共同迎接生活上的挑戰，讓家庭的功能更有效地發揮，促進他們在其家庭、學校及社區享受理想的優質生活。

服務對象

- ★ 有特別需要的幼兒、兒童及青少年和其家庭
 - ◎ 自閉症譜系障礙(ASD)
 - ◎ 發展障礙(DD)
 - ◎ 特別學習障礙(SpLD) · 如讀寫障礙
 - ◎ 專注力缺乏及過度活躍症(ADHD)
 - ◎ 情緒困擾
 - ◎ 其他有特別需要的孩子
- ★ 老師及從事有特別需要的幼兒、兒童及青少年之相關的支援系統人士

服務目標

- ★ 提供支援服務予有特別需要孩子的相關系統(家庭、學校)。
- ★ 提供適切訓練及支援予有特別需要的兒童及青少年。
- ★ 鞏固及維繫家庭的溝通及凝聚力，讓家庭成員享受理想的家庭及社區生活，並協助家庭建立社區支援網絡。
- ★ 裝備家長/照顧者掌握訓練孩子的知識和技巧，增強他們教導孩子的信心，舒緩家長/照顧者的壓力。

服務團隊

- ★ 臨床心理學家
- ★ 社會工作員
- ★ 教育心理學家
- ★ 高級特殊幼兒工作員
- ★ 職業治療師
- ★ 特殊幼兒工作員
- ★ 物理治療師
- ★ 行政人員
- ★ 言語治療師
- ★ 復康助理



「天賦寶寶」



跨專業密集式兒童訓練課程

我們相信每個孩子都擁有天賦潛能。本中心的跨專業服務團隊會協助家長發掘和了解孩子的特質，並針對其需要訂立個別訓練計劃，提供適切的全方位支援，以能及早介入為幼兒營造有利的成長環境。我們的課程設計以興趣為本，藉著有趣的情境及主題，提升幼兒的學習動機。導師更會指導家長透過日常生活體驗及遊戲，促進孩子的身心成長，增加正面的親子互動，以建立緊密的家庭關係。

教學策略

本課程由跨專業團隊協作，以兒童為本，家長為夥伴。課程透過實證為本的策略，例如：融合結構化教學（TEACCH）、應用行為分析（ABA）、情境教學法、社交故事、視覺策略等，以興趣為本的介入手法，配合兒童的發展需要及學習模式，有系統地提升兒童的學習能力和成長需要。

上課內容

感知肌能



職業治療師帶領我玩網狀鞦韆，好好玩呀！

美術活動



我用美術材料替果樹變出果子！

自理訓練



我可以自行收拾書包！

個人工作系統



看圖卡學習句子。

專注力



探索光與影子的關係。

小手肌



讓我用夾子夾起鯊魚口腔內的蛀牙啦！

社交溝通



我和同伴比賽，看看誰能釣得較多的魚。

音樂活動



一邊聽音樂，一邊開心地彈結他伴奏。

學員作品





課程資訊

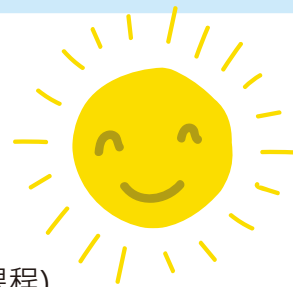

對象：2 - 6歲懷疑或評估有特殊需要的兒童

形式：6位兒童一組 (人手比例1：6)

日期：逢星期一至五(公眾假期除外) (可選2天、3天或5天課程)

時間：上午 9:30 - 12:00

地點：旺角中心

全方位服務

- ★ 專業治療小組/個別訓練：報讀5天班課程包括每月一節30分鐘的言語/職業/物理治療小組或個別訓練。
- ★ 課前評估：由特殊幼兒工作人員為兒童進行「兒童綜合能力測試」(詳情可參閱P.4)及按其發展需要設計訓練目標。
- ★ 兒童訓練手冊：導師每月為兒童的學習作記錄及按需要提供家居訓練要點及建議。
- ★ 家長日：導師每6個月面見家長及派發兒童發展進度表。

課程特色

跨專業協作

跨專業團隊設計及監督課程

由特殊幼兒工作人員、言語/職業/物理治療師及註冊社工按兒童的需要度身訂造課程內容，以促進兒童的全面成長，並由臨床心理學家、資深註冊社工及高級特殊幼兒工作人員督導課程。

照顧個別學習需要

主要由特殊幼兒工作人員/社工以個別及小組形式帶領，為每位兒童訂立個別訓練計劃，旨在照顧學習多樣化，提升兒童的學習能力、專注力及溝通能力，以及各個範疇的能力，包括認知、語言、大/小肌肉、感知肌能、社交、情緒及自理等。

活出孩子潛能

多元化教學

以兒童感興趣的題材及遊戲融入教學，著重培養兒童的跨領域素養和能力，不但以美術、體育、音樂、故事等形式作教學媒介，更會應用創新科技設備如機械人，提升兒童的學習效能。

全方位生活體驗

以日常生活的衣、食、住、行作主題訓練 (如進食、購物、乘車等)，透過實踐練習、模擬情境、角色扮演，以提升兒童的自理及生活能力，改善社交溝通，促進兒童融入家庭及社區生活。

收費*

(此收費有效日期截止31/12/2021)

- ★ 每星期2天：\$4400/月
- ★ 每星期3天：\$5600/月
- ★ 每星期5天(星期一至五)：\$7000/月

**如報讀5天課程可獲贈言語或職業治療評估服務。



會員及活動報名表

特別優惠!!
連續報讀
三個月或以上,
可享9折優惠

*家長需填妥會員表及活動報名表，傳真至 3619 0194 / 電郵至 skyrse@hkm.salvationarmy.org

特殊幼兒工作服務

兒童綜合能力測試 (SKYSCCW01)

對象：2-6歲兒童

內容：✦ 兒童綜合能力初步測試

✦ 如需書面簡報，另加\$200

地點：灣仔/旺角中心

收費：\$700 (約1小時15分鐘)

兒童個別綜合訓練 (SKYSCCW02)

對象：2-6歲兒童

內容：✦ 訓練認知、語言、大、小肌肉、
社 交及自理六大範疇

✦ 家居訓練建議，或按需要提供家
居訓練教材，促進兒童學習成效

地點：灣仔/旺角中心

收費：\$2000 (每4節為1期，每節45分鐘)

兒童訓練小組 (SKYSCCW03)

對象：2-6歲兒童

形式：以小組學習模式進行訓練，促進兒童學習成效。

內容：✦ 訓練範疇包括：以社交和語言為核心，提升兒童整體發展能力。

✦ 按組內兒童的學習需要，訂立訓練計劃及設計多樣化的活動內容。

✦ 提供家居訓練建議，或按需要提供訓練教材。

時間：逢星期一至五下午時段 (由導師與家長商討)

地點：旺角中心

費用：\$2800 (每8節為1期，每節1小時)

名額：2-3人

負責同事：特殊幼兒工作員

積木FUN FUN CLUB

對象：小一至小六懷疑或評估有特殊需要的兒童

內容：透過LEGO®遊戲，營造自然的社交環境及溝通情境，從玩樂的過程中提昇兒童的認知、創意、專注力、正向情緒及社交技巧。

日期：16/10、23/10、30/10、6/11 (星期六)

時間：上午9:30- 上午10:30 (小一至小三兒童)

上午11:00-中午12:00 (小四至小六兒童)

地點：旺角中心

費用：\$600

名額：4-6人

負責同事：註冊社工李姑娘 (獲六色積木(SIX BRICKS)、得寶遊戲箱(LEVEL 1 & 2)以及LEGO BASED THERAPY 認證證書。

備註：負責導師會於四節課堂後聯絡家長，讓家長了解兒童在小組的表現。

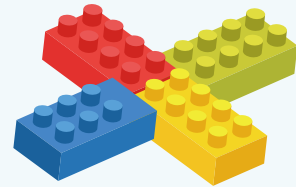

社工輔導 (SKYSW01)

對象：照顧懷疑或評估有特殊需要兒童的家長

內容：◎加深家長對孩子的情緒及行為的了解

◎緩解家長照顧孩子面對的壓力及提供情緒支援

地點：家訪/中心訪談

收費：\$500/小時

專業成長綜合服務

目的：透過個別訓練及輔導，協助家長在家中更有效為有特別需要的子女提供訓練及管教。

對象：3-14歲懷疑或評估為自閉症譜系障礙、發展障礙或其他特別需要的子女及其家長。

形式：以個別指導形式，提供訓練及輔導服務。

內容：評估後，按服務使用者及其家庭需要設計服務內容，包括：

- ◎社交溝通訓練
- ◎執筆技巧
- ◎行為情緒管理
- ◎認知訓練
- ◎學校適應
- ◎自理訓練
- ◎親子關係
- ◎家居及社區生活訓練
- ◎專注力訓練

收費：由註冊社工提供1節評估及8節訓練 (每節1小時) \$4950

由註冊社工提供1節評估及16節訓練 (每節1小時) \$9350

*若個別節數改由臨床心理學家提供服務，該節需額外收取\$650附加費用。臨床心理學家只提供中心服務。



救世軍天鑰家庭及兒童發展中心
The Salvation Army
SKY Family and Child Development Centre



本計劃由香港公益金資助
This project is supported by The Community Chest



「在乎你」 家庭支援計劃

計劃日期：2020年4月至2022年3月

- 目 標：
1. 建立家長/照顧者支援網絡
 2. 加強家長/照顧者對照顧特殊需要子女的技巧
 3. 重塑自己及家庭關係

服務對象：育有特殊需要兒童的基層家庭

- 內 容：
1. 提供個別支援服務，包括：
評估、面談、到戶支援
 2. 家長支援小組
 3. 工作坊/講座 (心理學家/社工主持)
 4. 親子活動



查詢 / 報名方式：

致電3619 0191與註冊社工
陳姑娘 或 李姑娘聯絡

旺角中心：九龍旺角廣東道982號嘉富商業中心1樓102室
電 話：3619 0191
備 註：有興趣參與計劃的家庭必須先進行面見
本中心將保留取錄的權利

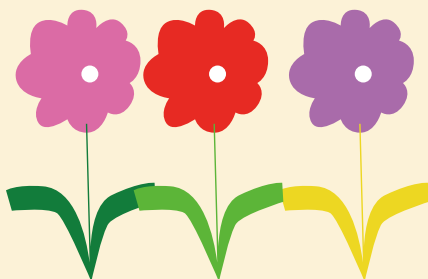

職業治療服務

職業治療評估服務 (SKYOTO1)

對象：0-17歲兒童/青少年
內容：透過臨床觀察及評估測試，評估兒童/青少年的感覺肌能、視覺感知、感覺統合能力、書寫能力及自理能力。
地點：灣仔/旺角中心
收費：\$1400 (約1-1.5小時)

*如需書面簡報，另加\$200；
如需詳細報告，另加\$1200

專注力個別訓練 (SKYOTO4)

對象：3-7歲懷疑或評估有專注力不足的兒童
內容：◎學習自我調節的策略以達至合適的醒覺度
◎提升視覺及聽覺專注力
◎改善執行功能 (包括減少衝動行為、增強自我控制能力、記憶力、重組及管理能力和解難能力)
地點：灣仔/旺角中心
收費：\$650/節 /45分鐘 (職業治療師)
每4節為1期，每期繳交\$2600
\$750/節/45分鐘 (資深職業治療師)
每4節為1期，每期繳交\$3000

物理治療服務

物理治療評估服務 (SKYPTO1)

對象：2-12歲兒童
內容：◎兒童的姿勢、動作協調、動作計劃及行動組織力、平衡力、骨骼發展、腳部情況(如扁平足)、體適能狀況(心肺功能、肌力、柔軟度)等
◎兒童動作ABC評估測驗(第二版) /
◎皮巴迪動作發展量表(第二版) /
◎布魯茵克斯 /
◎歐希瑞斯基動作能力測驗(第二版)

地點：灣仔/旺角中心
收費：\$1400 (約1-1.5小時)

*如需書面簡報，另加\$200；
如需詳細報告，另加\$1000

職業治療個別訓練 (SKYOTO3)

對象：0-17歲兒童/青少年
內容：因應兒童/青少年在大小肌肉發展、手眼協調、感覺統合或書寫能力的需要，作出針對性的訓練。
地點：灣仔/旺角中心
收費：\$650/節 /45分鐘 (職業治療師)
每4節為1期，每期繳交\$2600
\$750/節/45分鐘 (資深職業治療師)
每4節為1期，每期繳交\$3000

感統遊樂園 (SKYMK201901)

對象：2-6歲懷疑或評估有感覺統合失調的兒童
內容：職業治療師根據兒童的感官反應程度，透過多元化感統活動，達到以下訓練目標：
◎改善感覺調節能力：
針對兒童的感覺需要，調節醒覺度及情緒
◎改善感覺處理能力：
改善動作協調及計劃能力，提升專注力
◎提升情緒控制能力：
幫助控制自我情緒，提升學習及社交表現
地點：灣仔/旺角中心
名額：3人
時間：逢星期二組：16:30 - 17:15
逢星期三組：16:30 - 17:15
收費：\$350/節/45分鐘
每4節為一期，每期繳交\$1400

物理治療個別訓練 (SKYPTO2)

對象：2-12歲兒童
內容：◎提供訓練及家居訓練建議
◎骨骼發展：改善如脊柱側彎、寒背、足部問題等
◎姿勢控制：坐姿、站姿及步姿
◎平衡能力：靜態及動態平衡能力
◎動作協調：手眼/腳眼協調、手腳協調
◎體適能：改善心肺功能、柔軟度
◎運動技巧：跑步、跳遠/高、球類活動技巧

地點：灣仔/旺角中心
收費：\$750/節 (資深物理治療師)
每節45分鐘 (每4節為1期)

臨床心理/教育心理服務

智能評估 (SKYCPO1)

對象：4-16歲兒童/青少年
◎韋氏幼兒智力量表(第四版)
內容：◎韋氏兒童智力量表(第四版)
地點：灣仔/旺角中心
收費：\$4000

臨床心理/教育心理評估服務包括：
評估前/後家長面談及簡單英文書面報告，
如要索取詳細英文報告，另加\$1200。
若兒童需要多於一個臨床心理/教育心理評估服務，
第二個或以上的評估服務可獲\$2000減免。
(此優惠至31/12/2021)

自閉症評估 (SKYCPO2)

對象：2-14歲兒童/青少年
內容：◎自閉症評估
◎臨床行為觀察
地點：灣仔/旺角中心
收費：\$5000

讀寫障礙風險評估 (SKYCPO5)

對象：4歲8個月至6歲5個月兒童
(就讀K2/K3)
內容：◎香港讀寫障礙及早識別量表
地點：灣仔/旺角中心
收費：\$3000

*臨床心理學家會按兒童個別需要而建議再進行智能評估或學前兒童綜合發展評估，第二個評估服務費用可獲\$2000減免。

*臨床心理學家會按兒童個別需要而建議再進行智能評估或學前兒童綜合發展評估，第二個評估服務費用可獲\$2000減免。

專注力不足/過度活躍症評估 (SKYCPO3)

對象：6-15歲兒童/青少年
內容：◎家長及教師問卷
◎專注力評估 ◎智能評估
◎臨床行為觀察
地點：灣仔/旺角中心
收費：\$6000

讀寫障礙評估 (SKYCPO6)

對象：小一至中三兒童/青少年
內容：◎智能評估
◎視覺感知評估(如需要)
◎香港小學讀寫障礙測驗(第三版;修訂版)
◎香港初中學生讀寫障礙測驗(第二版)
地點：灣仔/旺角中心
收費：\$6000

學前兒童綜合發展評估 (SKYCPO4)

對象：3歲4個月至6歲兒童
內容：香港學前兒童綜合發展量表
(評估範疇：認知、語言、社交認知、視覺感知、大肌肉、小肌肉、早期認讀及識數)
地點：灣仔/旺角中心
收費：\$5500

臨床心理諮詢 (SKYCPO7)

對象：照顧有特別需要孩子的家長
內容：◎對兒童的發展問題作初步了解
◎加深家長對孩子的情緒及行為問題的了解
◎緩解家長照顧孩子的心理壓力
地點：灣仔/旺角中心
收費：\$1200/小時，每節1-1.5小時(第5節起\$1000/小時)

言語治療評估服務 (SKYSTO1)

對象：2-16歲兒童
評估範疇：◎語言理解和表達 ◎發音能力和口腔機能
◎聲線質素 ◎說話流暢度 ◎社交溝通技巧
評估工具◎香港學前兒童口語(粵語)能力測試(TOPOL)
和方法：◎香港兒童口語(粵語)力量表(HKCOLAS)
◎香港粵語發音測試(HKCAT)
◎象徵性遊戲測試(第二版)
(Symbolic Play Test: Second Edition)
◎粵語(香港)語言表達量表(CELS)
◎遊戲、看圖說話、面談
地點：灣仔/旺角中心
收費：\$1200(一般評估，約1小時)
\$2000(TOPOL評估，約2小時)
\$3000(HKCOLAS評估，約3小時)

(治療師會根據兒童的語言背景和需要運用廣東話或英語進行評估)
(以上收費包括書面簡報)

言語治療服務

言語治療個別訓練 (SKYSTO2)

對象：2-16歲兒童
訓練範疇：◎語言理解和表達
◎發音能力和口腔機能
◎聲線質素 ◎說話流暢度
◎社交溝通技巧(歡迎家長出席課堂)
地點：灣仔/旺角中心
收費：每節\$650/45分鐘(言語治療師)
每節\$900/45分鐘(資深言語治療師)
(每4節為1期)

活動回顧一「暑期活動體驗日」

我們於7月3日在灣仔中心舉行了「暑期活動體驗日」，讓兒童與家長於週末享受親子互動及愉快學習體驗。

活動當天，親子們參加了三個活動：「親子動感樂滿FUN」、「趣味小手作」及「親子音樂小跳豆」，分別由職業治療師、言語治療師及特殊幼兒工作人員為大家精心設計，目的是讓兒童透過遊戲、互動及感知活動學習社交和表達溝通等技巧，家長也能與兒童渡過愉快的親子時光。

我們會繼續為大家設計不同的訓練或活動，讓兒童及家庭一同尋找屬於大家獨特的「鑰匙」，進一步發揮專長。

就讓我們一同回顧當日開心的時刻！



趣味小手作

言語治療師帶領小朋友和家長一同製作氣球臉譜，學習表達、輪候以及與其他小朋友互動。

親子動感樂滿FUN

職業治療師帶領小朋友進行感知遊戲，家長也一同參與，小朋友表現得十分投入！



親子音樂小跳豆

小朋友可以在「親子音樂小跳豆」選擇樂器，特殊幼兒工作人員帶領小朋友與家長透過節拍活動，一同演奏愉快的樂曲！

利用廁紙筒作溝通練習

衛生紙是生活中的必需品，可是當衛生紙用完後，那個衛生紙筒，也就是我們說的廁紙筒，是不是已被我們順手扔進了回收箱呢？原來，父母們可以利用這些廁紙筒，變化出以下不同的親子活動，讓孩子學習溝通。

👍 練習眼神接觸

對於部分眼神接觸較弱的孩子，他們可能比較害怕直視別人的眼睛。一些有趣的活動的確可以減低這些孩子對眼睛的恐懼。父母可以與孩子一起在一個廁紙筒上畫上喜歡的圖案，如動物的斑紋。然後，父母把這個廁紙筒放在眼前，並且說：「你看看我在看著誰呢？」，吸引孩子注視廁紙筒，與父母作眼神接觸。當孩子作出眼神接觸後，父母可以說：「嘩！好犀利呀！我看到你看著我。」，以鼓勵孩子的努力嘗試。父母可以預備不同設計的廁紙筒，吸引孩子的興趣。此外，父母也可提升這遊戲的難度。父母可以在桌子上的不同位置各放置一個小玩具。父母同樣地把一個廁紙筒放在自己的眼前，請孩子把父母正在注視的玩具拿起來。當孩子正確地拿出玩具後，父母可以讓孩子玩玩具，以獎勵孩子的努力。透過這個活動，孩子練習留意對方的視線焦點，理解別人的視線焦點是理解別人的非語言訊息重要的一步。

👍 練習聽指示

父母說有一些秘密任務，想請孩子幫忙完成。父母請孩子把耳朵貼近廁紙筒的一端，自己則在廁紙筒的另一端小聲地說出指示，如：「找出三件可以吃的，有包裝袋的食物」。孩子需要在限時內完成任務。如果家中有幾個小孩，父母也可以看看哪一個孩子能在限時內準確地完成更多的任務。父母也可以請孩子把數個廁紙筒接駁起來，增加廁紙筒的長度，那麼孩子在聆聽任務時需要更專心，也可以接需要提問澄清對方的說話。

👍 誘發孩子主動說話

父母可以與孩子一起，利用膠紙把數個廁紙筒連接起來，然後把這管道靠在一個較高的地方，如餐桌邊，製成類似管道的滑梯。父母預備不同的小玩具，如小球子、小車子或小玩具食物，然後從管道中滑下傳送給孩子。年幼的孩子對於「速度」和「突然出現的物件」通常最感到好奇和有趣，在這個情境下，最能誘發孩子說話。父母可借此機會誘導孩子說出不同的物件名稱。有時，父母可以假裝放入物件，實際上沒有放下物件，讓孩子感到奇怪，從而誘發孩子說出「無」或以手勢表達「沒有」的意思。父母也可以讓孩子以說話或動作要求物件，放在管道內讓物件滑下。

除了以上的三個活動外，父母當然也可利用巧思，以廁紙筒變化出更多的活動，讓孩子從中學習溝通表達。例如，父母與孩子以廁紙筒做手工，從中以說話要求手工物料或是描述自己的作品。其實，語言訓練是千變萬化，只要多花點心思，理解誘導孩子溝通的原則，即使不買很多的玩具，也可以變化出不同的活動。



服務介紹:



救世軍天希中心
The Salvation Army PATH Centre



服務對象:

15歲或以上及智力達70或以上高能力自閉人士及其家屬提供支援服務，以及為受資助的康復服務單位及其他受資助的社福或教育服務單位前線工作人員提供自閉症人士專業支援及諮詢服務。

服務目標:

按自閉人士不同成長階段的需要，透過提供個人化及適切的服務，協助他們發揮個人的天賦潛能，才能盡展。並且鞏固其家庭關係及擴展社交網絡，以及促進他們融入社區，以建立正向及常存「希望」的人生方向，享受在家庭及社區的理想生活。

如欲了解救世軍天希中心的服務資料，歡迎掃描以下QR CODE獲得中心最新資訊。

中心地址:

新界荃灣西樓角路1-17號新領域
廣場5樓512-513室

 3 7 0 5 2 6 3 9

 5 5 0 4 0 2 8 7



救世軍天希中心網頁



立即Like! 緊貼
最新活動資訊

救世軍天希中心FACEBOOK

救世軍 The Salvation Army 「結伴行」家長資源中心 'Share-care' Parents Resource Centre

以「家庭為本」及「伙伴同行」為理念，專為殘疾及特別需要人士的家長、親屬及照顧者提供360度全方位專業社區支援服務。

如欲了解救世軍「結伴行」家長資源中心的服務資料，歡迎掃描以下QR CODE獲得中心最新資訊！



中心地址:

新界火炭山尾街18-24號
沙田商業中心10樓1018室

查詢電話:

 3 6 1 4 5 4 5 2

WHATSAPP 電話:

 6 4 6 6 4 5 0 0

救世軍天鑰家庭及兒童發展中心

報名方法

報名方法：

報名表格可到<https://www.salvationarmy.org.hk/ssd/sky>的下載區下載或致電中心向同事索取。
填妥報名表格後，以其中一項方式遞交：

- 1) 傳真至 3 6 1 9 0 1 9 4；或
- 2) 電郵至 sky.rse@hkmsalvationarmy.org；或
- 3) 郵寄至九龍旺角廣東道982號嘉富商業中心1樓102室

繳費方法

- a) 親臨旺角／灣仔中心繳交現金／支票
* 支票抬頭：「救世軍」或「The Salvation Army」
- b) 存入匯豐銀行戶口「503-011330-001」（名稱：救世軍），
並保留存款收據。



亦可掃描QR CODE 取得報名所需表格！



助你緊貼救世軍天鑰家庭及兒童發展中心最新活動資訊

收取資訊三部曲：

1

儲存
[9164 7748]
於閣下電話通訊錄

2

輸入文字訊息
[SKY]
並發送訊息至號碼

9164 7748



透過 WhatsApp <廣播功能> 發放活動資訊

- 加入whatsapp號碼即**同意**本中心日後向你發放最新消息及其他活動資訊。
- Whatsapp廣播形式為收件人**只會看到單一訊息**，並且不會顯示其他收件人的聯絡資料，以有效保障閣下個人私隱。
- Whatsapp號碼**不提供即時諮詢及一般查詢服務**！不便之處，敬請見諒。
- 如有需要，請直接致電本中心查詢。

Notes



A series of horizontal blue lines for writing, corresponding to the first section of the page.



A series of horizontal blue lines for writing, corresponding to the second section of the page.



A series of horizontal blue lines for writing, corresponding to the third section of the page.



救世軍天籟家庭及兒童發展中心
The Salvation Army
SKY Family and Child Development Centre

STAMP

印刷數量：200份
出版日期：2021年9月

(如未能投寄，請交回九龍旺角廣東道982號嘉富商業中心1樓102室)



灣仔中心地址：
救世軍街6號
教育及發展中心4樓403室
(灣仔站A3出口，步行約10分鐘)



旺角中心地址：
旺角廣東道982號
嘉富商業中心1樓102室
(旺角站E1出口，步行約5分鐘)

